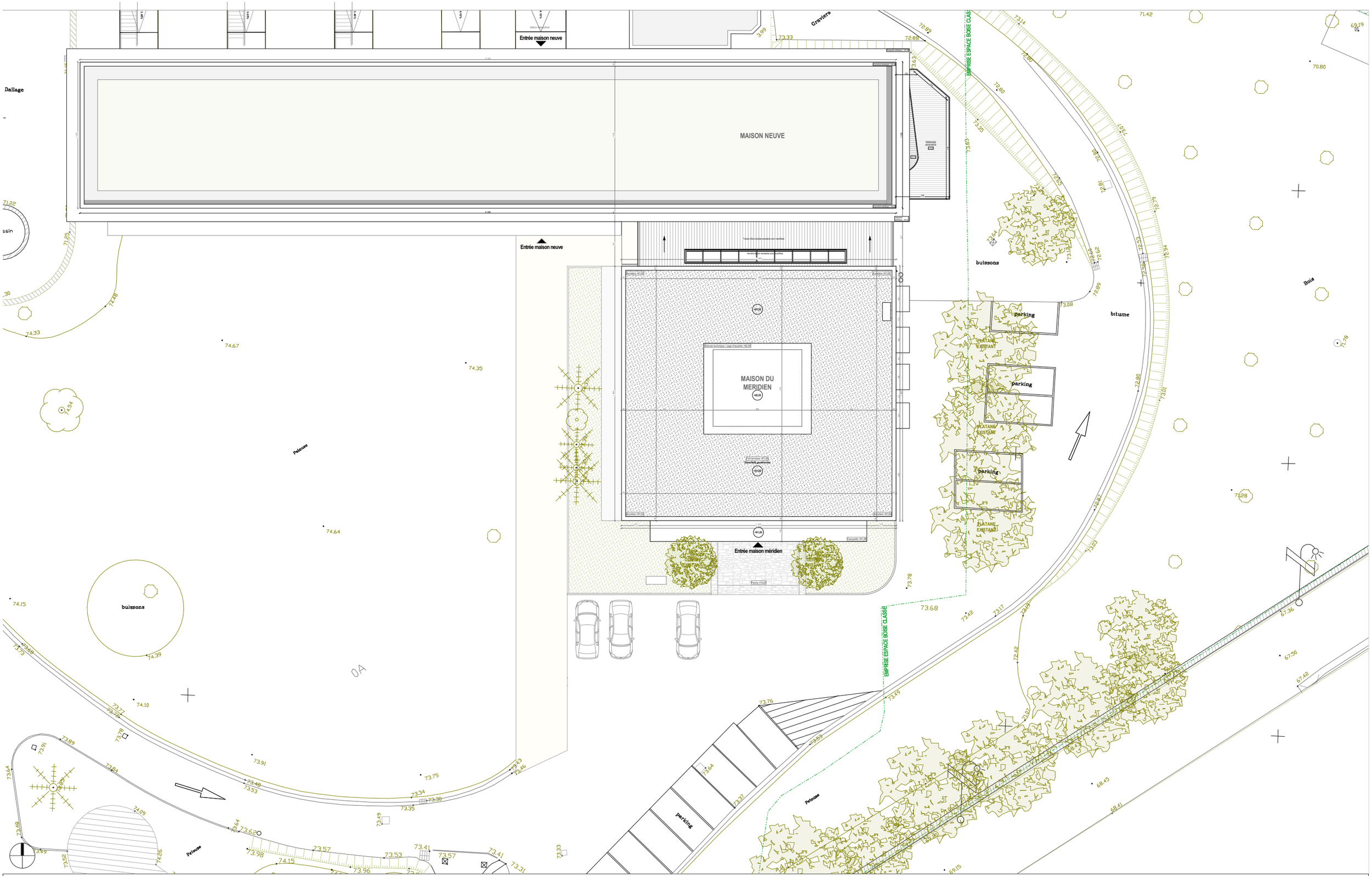

Réhabilitation de la "Maison du Méridien" sur le site Le Verrier à Marseille

MAITRE D'OUVRAGE	GROUPEMENT					
amU Aix Marseille Université	**AIX MARSEILLE UNIVERSITE** 58, Boulevard Charles Livon 13007 MARSEILLE	Fluides Conseil & ingénierie	**FLUIDES CONSEIL & INGENIERIE** 17, Boulevard Augustin Cieussa 13007 MARSEILLE	MAP	**MAP ARCHITECTURE** 4, Place Sadi-Carnot 13002 MARSEILLE	LANGLOIS ETUDES INGENIERIE **LANGLOIS ETUDES INGENIERIE** 650, Chemin de l'Aumône Vieille 13400 AUBAGNE	C-Consulting Ingénierie - Maîtrise d'œuvre - Conseil	**SOCIETE C CONSEIL** 20, Lot Le Puy des Lauriers 13080 AIX EN PROVENCE

N°aff. 25001 Associé-RTA	DOSSIER PRO - PRO								1:250
	ETAT DES LIEUX - Plan de masse							Visa	Echelle
Visa: KRAS								PRO.1	
01/03/2026								N° du plan	
Date	AMU1	PRO	JFAN	MAP				B	
	Projet	Phase	Auteur	Emetteur		Niveau	Etage	Format	Indice